HZD
Hessische Zentrale für Datenverarbeitung

HESSEN

HessenPC 3.0 – Die nächste Generation des HessenPC

Fragen und Antworten zum HessenPC 3.0

HZD – Produktmanagement HessenPC

Agenda

- Ausgangspunkt und Vision des HessenPC
- HessenPC und HessenPC 3.0
- Leistungsumfang HessenPC
- Das wirkliche Neue am HessenPC 3.0
- Einführung und Betrieb
- Was hat der Anwender vom HessenPC 3.0?
- HessenPC – die nächste Generation

Ausgangspunkt und Vision

Der HessenPC …

- … ist ein Produkt der HZD zur Konsolidierung und Standardisierung der IT-Arbeitsplätze in der Landesverwaltung Hessen
- … wird aufbauend auf der Standardisierung von Infrastruktur-Diensten und landesweiten Anwendungen sukzessive auf die 70.000 IT-Arbeitsplätze verteilt
- … hat das Ziel, den IT-Arbeitsplatz der Landesverwaltung vollständig als Dienstleistung zentral durch die HZD zu verwalten

HessenPC und HessenPC 3.0

HessenPC 2.0

- Client-Management
- Life-Cycle-Management
- HessenPC (Win 7)

2011

2013

2016

HessenPC 1.0

Landesweite Infrastruktur-Dienste und Anwendungen

HessenPC 3.0

- HessenPC (Win 10)
- Tablet-PC
- Smartphones
- Erweiterte Mobilität

HessenPC und HessenPC 3.0

Der HessenPC 3.0 …

- … basiert auf Windows 10/Office 2013
  - Technische Fortschreibung des aktuellen HessenPC
  - Vertraute Benutzeroberfläche angelehnt an Windows 7
  - Landesweite Standardisierung/Harmonisierung
  - HessenPC als Standard-Anwendungsplattform der Landesverwaltung

- … nutzt Windows 10 als Hebel zur Erweiterung der Mobilität
  - Tablet-PC als zusätzlicher HW-Typ
  - Integration in die ZBP ist zentraler Faktor
  - Basis für ein HessenPC Smartphone

HessenPC und HessenPC 3.0

Leistung	Standard	Optional
Standardisierter Client (physisch/virtuell) inkl. Betriebssystem und wichtigen Komponenten	✓	
Landesweit standardisierte Dienste (E-Mail, AD, Virenschutz, Client-Management, HeDok, …)	✓	
Software-Warenkorb	✓	
Einheitliche Prozesse (Beschaffung, Störungen, Änderungen, Sicherheit, …)	✓	
Zentrales Anforderungsmanagement	✓	
Zusätzliche Sicherheitsdienste (Schnittstellenschutz, VSA-Konformität, …)		✓
Zusätzliche Dienstleistungen (Lizenzmanagement, Fachanwendungen)		✓

Das wirkliche Neue am HessenPC 3.0 (1/3)

Der HessenPC 3.0 …

- … ist nicht mehr allein in der Hoheit des IT-Dienstleisters HZD, sondern ein Produkt in der Verantwortung der gesamten Landesverwaltung
- … wird in landesweiten Gremien abgestimmt
- … ist die Standard-Anwendungsplattform für die HZD, die Leistungen der HZD und Anwendungen der Landesverwaltung

Das wirkliche Neue am HessenPC 3.0 (2/3)

Der HessenPC 3.0 …

- … vertieft die vorhandenen Definitionen (Konfiguration von Oberfläche, Konfiguration des Internet Explorer, usw.)
- … stellt die Kompatibilität aller HessenPC-Dienste zum Client sicher
- … definiert „Ergänzende Leistungen“, die zu 100% zum HessenPC passen (Schnittstellen-Schutz, HessenVoice, HessenDrive, usw.)
- … bietet unterschiedliche Form-Faktoren und Bereitstellungsformen mit gleicher Funktionalität (physisch und virtuell)

Das wirkliche Neue am HessenPC 3.0 (3/3)

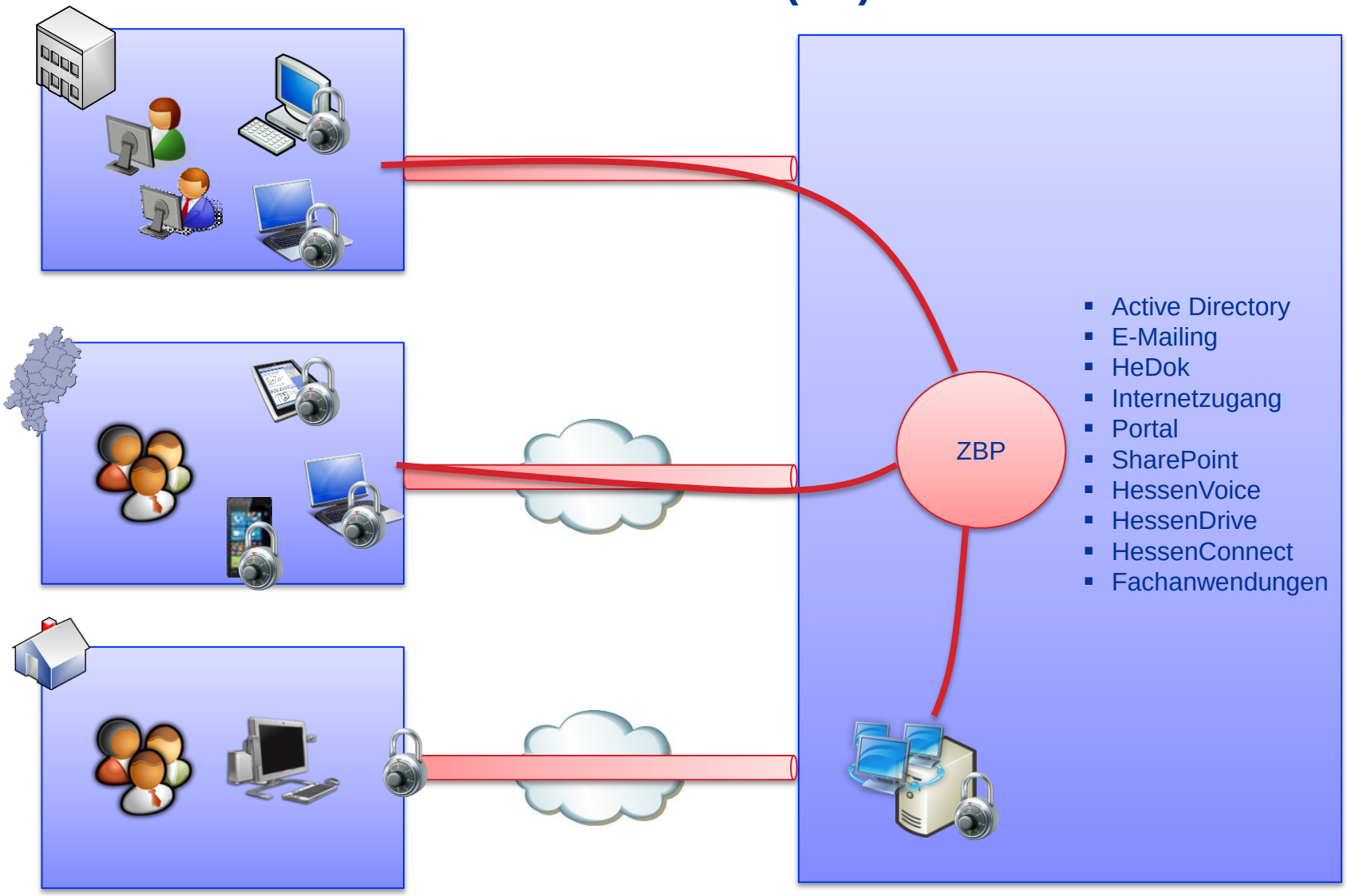

Einführung und Betrieb HessenPC 3.0

Der HessenPC 3.0 …

- … ist die Basis für einen standardisierten, zeitgemäßen und sicheren IT-Arbeitsplatz der Landesverwaltung
- … steht ab September 2016 den Behörden zur Verfügung
- … wird sukzessiv bei den Behörden eingeführt werden
- … wird parallel zum HessenPC 2.0 (Windows 7) bereitgestellt
- … wird bis Anfang 2019 in allen Dienststellen der Landesverwaltung laufen

Was hat der Anwender vom HessenPC 3.0?

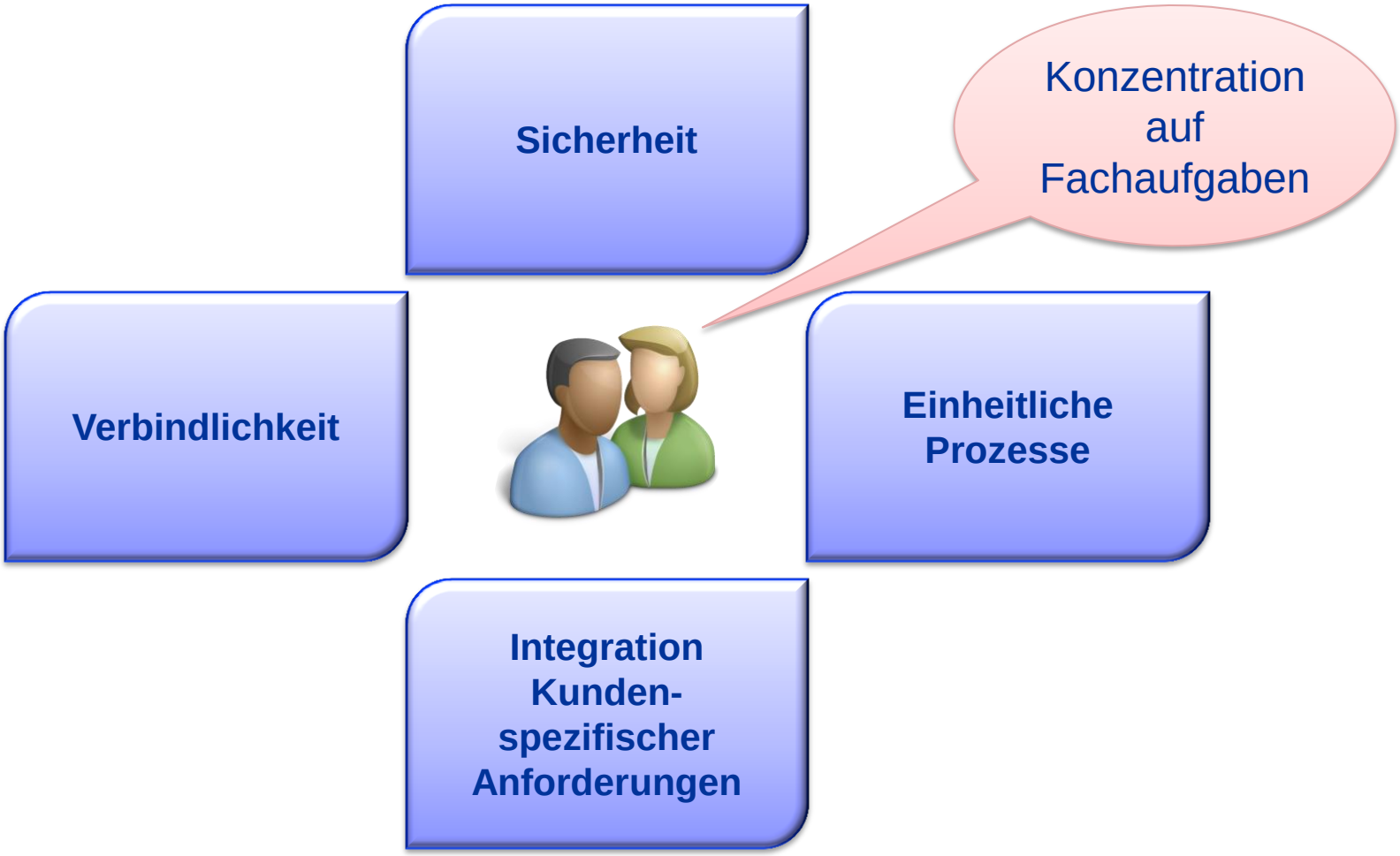

HessenPC – die nächste Generation

Die Weiterentwicklung des HessenPC …

- … soll die vollständige Bereitstellung des IT-Arbeitsplatz als Dienst ermöglichen (inkl. Drucker, DHCP, GPOs, …)
- … baut vor allem auf die intensive Mitwirkung der Ressorts und Behörden
- … wird über einen definierten Anforderungsprozess gesteuert

HessenPC – die nächste Generation

Die Weiterentwicklung des HessenPC …

- … bringt für die Landesverwaltung mehr Verlässlichkeit, indem eine langfristige Release-Planung zwischen den Ressorts abgestimmt wird (Roadmap für 3 bis 5 Jahre)

- … muss dauerhaft den Ausgleich zwischen landesweiter Standardisierung und bundesweiten Anforderungen berücksichtigen

- … ist die Grundlage für eine Standardisierung der IT, wo aufgrund der Standardisierung positive Effekte für die Landesverwaltung erwartet werden

Vielen Dank für Ihre Aufmerksamkeit!

Weitere Informationen über die HZD

erhalten Sie auf unserer Homepage:

www.hzd.hessen.de

oder schreiben Sie uns:

info@hzd.hessen.de